

LUNÉVILLE

Aujourd'hui

Le ministre Jean-Michel Baylet en déambulation en ville dès 15 h 45, de la mairie à la médiathèque en passant par le château



En vue

Journée nationale de la Déportation

Les cérémonies commémoratives débiteront ce soir par un office et un moment de recueillement à la synagogue.

A suivre

A Baccarat dimanche

Artisanat et brocante, toute la journée, à partir de 6 h, place du général Leclerc.



■ Enfants et adultes lanceront « Une bouteille à la mer » pour Retina France.

Arts et spectacles

Concert demain soir à Chanteheux pour Retina

La troupe vocale d'enfants Les p'tits La et la troupe vocale et scénique La Fa-Mi Do-Ré, dirigées par Mélatine Helbling, proposent demain samedi, à 20 h 30, à l'église de Chanteheux, un concert au profit de Retina dans le cadre de « Mille chœurs pour un regard ». En introduction, les p'tits la apporteront des bouteilles à la mer dont les messages seront dévoilés en fin de spectacle. Un jeu de mots fléchés se trouvera dans le programme, qui permettra de découvrir ces messages. Les vingt-cinq enfants

proposeront un répertoire de chansons actuelles, tandis qu'en deuxième partie, les quinze adultes de La Fa-Mi Do-Ré interpréteront des chansons extraites de deux anciens spectacles, « Entre labeur et bonheur » et « Belles rencontres ». La troupe dévoilera également quelques chansons de son futur spectacle alliant chant, danse et théâtre.

■ « Une bouteille à la mer », samedi 23 avril, à 20 h 30, église de Chanteheux. Entrée gratuite. Programme en vente avec tarif libre.

Les habitants veillent

Le chemin de la Fourasse, première zone test pour le dispositif « Voisins solidaires et attentifs ».

L'idée est venue lors d'un repas entre voisins l'an dernier. « Nous discutons à propos des cambriolages dans notre secteur. On commençait à faire le guet individuellement. Du coup, on a décidé de monter quelque chose mais en ne confondant pas vigilance et vigiles. On ne doit pas faire la police nous-mêmes », raconte Daniel Debellemanière. Il est devenu depuis référent du dispositif « Voisins attentifs et solidaires », qui est en phase de test chemin de la Fourasse (une voie sans issue). Le second référent, Louis Stef, est un autre habitant, comme lui, installé depuis 20 ans.

Le concept est mis en place en partenariat avec la Ville et la Police nationale depuis mars. « C'est une demande des habitants », confirme Frédéric Brégeard, adjoint délégué à la sécurité. « Ils ont été confrontés à des problèmes d'incivilités, de dégradations et de vols. Leur rue est une zone pilote. Les habitants se sont spontanément présentés. Tout se fait uniquement sur le volontariat. Le dispositif devrait s'étendre sur deux autres quartiers de Lunéville. » La Ville assurera la partie animation et suivi (bilan annuel, rapport, réunions...). « Ces référents seront nos interlocuteurs privilégiés », assure le capitaine Frédéric



■ Louis Stef et Daniel Debellemanière, les premiers référents du dispositif, pour le chemin de la Fourasse. Ils y habitent depuis 20 ans. 25 pavillons dont deux en zone Chanteheux sont concernés.

Ambroise, coordinateur police.

Une réunion d'information avec les habitants du chemin de la Fourasse devrait avoir lieu pour expliquer à quoi sert ce dispositif. « Tous les habitants de la rue ont été prévenus et invités à participer », continue l'adjoint. Le protocole a été envoyé en préfecture, à la direction départementale de la Sécurité publique, et au procureur de la République. Il est en attente de validation.

A propos de ce protocole, Daniel Debellemanière explique : « Il est bien fait mais il ne détaille pas le fonctionnement. En tant que référent, il faut aussi que l'on sache comment nous som-

mes protégés en cas de débordement. Et nous voudrions que le document spécifique, que nous avons rédigé concernant notre rue, soit ajouté. On a suivi les conseils de la police dans sa rédaction. » Une charte qui plaide aux habitants.

Prévenir et signaler

Des panneaux, payés sur leurs deniers personnels, sont visibles à chaque extrémité de la rue, plus un troisième au milieu. Des petits macarons orangés avec un œil ont été apposés sur les boîtes aux lettres des habitants après autorisation. « C'est assez dissuasif », lancent les référents.

Une grande majorité de la

population adhère au système, soit une quarantaine de personnes. « Notre rôle est de faire de la prévention. On signale, on rend compte des anomalies que l'on peut constater », explique Daniel Debellemanière. Les habitants sont invités à faire de même et leur faire remonter les informations. Un vol de bois a été déjà signalé. Si un fait de caractère plus urgent se présente, « il faut appeler la police », signale Daniel Debellemanière. Louis Stef, qui a déjà subi trois cambriolages, ajoute : « Il y a pas mal de passage dans notre rue, dont pas mal de gens qui ne sont pas du quartier ». La rue ouvre vers la forêt de Mondon.

Formation

► Les référents des « Voisins solidaires et attentifs » vont recevoir une formation par la Police, après validation du protocole. Elle sera assurée par le commandant Alain Gerriert ou le capitaine Frédéric Ambroise.

En pratique, elle se déroulera sur une matinée en mairie avec la présence de l'adjoint à la sécurité. Un rappel sera fait sur les principes du dispositif, ce qu'on attend d'eux. Mais aussi des notions des droits, ce qu'ils peuvent faire ou ne pas faire (droit à l'image, contrôle d'identité, respect de la vie privée...), auxquels les référents ne pourront déroger. Des conseils leur seront donnés pour le recueil des renseignements et leur restitution correcte. Une fiche de prévention de cambriolage devrait être mise en place pour noter les faits inhabituels.

Elle sera complétée par une visite sur le terrain pour montrer ce qu'il faut regarder en priorité, additionnée de conseils élémentaires anti cambriolage, qu'ils auront en charge de transmettre aux habitants.

« Les gens peuvent nous prévenir de leur départ en vacances », poursuit Louis Stef. « Je serais favorable à ce qu'on nous laisse les clés afin que l'on fasse au moins le tour des maisons pendant leur absence. »

Ce rapprochement entre voisins est aussi un moyen de mieux se connaître, reconnaître les deux hommes. De créer du lien.

Xavier COLLIN

express

Balade lecture

L'association Baz'art des mots propose, dimanche 24 avril, une balade lecture sur les terres des maraîchers. Deux heures de promenade sur un rythme tranquille, le rendez-vous étant donné à 15 h, devant le café Stanislas, en face du château. C'est gratuit, mais la réservation recommandée au 06.08.05.31.23. (bazartdesmots@gmail.com). Et s'il pleut, ce qui pourrait en effet être le cas, une

solution de repli est prévue.

Travaux au camping retardés

Ceux prévus pour mettre le camping aux normes d'accessibilité ne seront pas réalisés avant l'ouverture de celui-ci début mai, la Communauté de Communes étant en attente de réponses concernant des dossiers de subventions déposés sur ce projet. Ils devront attendre la fermeture à l'automne pour pouvoir débiter.

Nous contacter

Rédaction

8, rue Carnot
tél. 03.83.73.07.56 ; mail. lerredalun@estrepublikain.fr, de 9 h à 12 h et de 14 h à 18 h.

Publicité

Anne-Sophie Ruez,
tél. 06.85.33.02.23 ; mail. annesophie.ruez@estrepublikain.fr.

Annonces légales

Tél. 03.83.59.09.32 ; fax. 03.83.59.80.15 ; mail. lerlegales@estrepublikain.fr.

Abonnements

S'abonner, suspendre, adresse temporaire (tél. 03.83.59.08.08 ; mail. lerabonnement@estrepublikain.fr), de 9 h à 12 h et de 14 h à 18 h.

La forêt, par la compagnie de la Mâchoire 36, entre poésie, thérapie et rires

Pour vaincre sa peur

UN HOMME sur une chaise très, très, très haute, assis derrière une table, raconte ses souvenirs. A côté de lui, sur la scène, un autre homme -lui en plus jeune-. « Gamin », puisque c'est ainsi que le bucheron-garde chasse, bref l'homme des bois ami du grand-père, l'appelle, est plutôt craintif. Il a peur de la forêt, de jour comme de nuit, une forêt pleine de bêtes sauvages.

Cet homme des bois, avec sa scie passe-partout, dans le dos, va offrir à « Gamin » une cabane miniature. Et tenter de l'aider à maîtriser sa peur. « Tu le connais l'homme dans la forêt ? », demande Gamin. « Il n'y en a pas, c'est juste ta peur », rétorque l'adulte. Jusqu'au jour où...

Fred Parison et Estelle Charles de la compagnie nancéienne La Mâchoire 36 ont créé un spectacle qui mêle poésie, arts plastiques, magie... et rire.

Si la scène pouvait aussi sembler un peu effrayante,

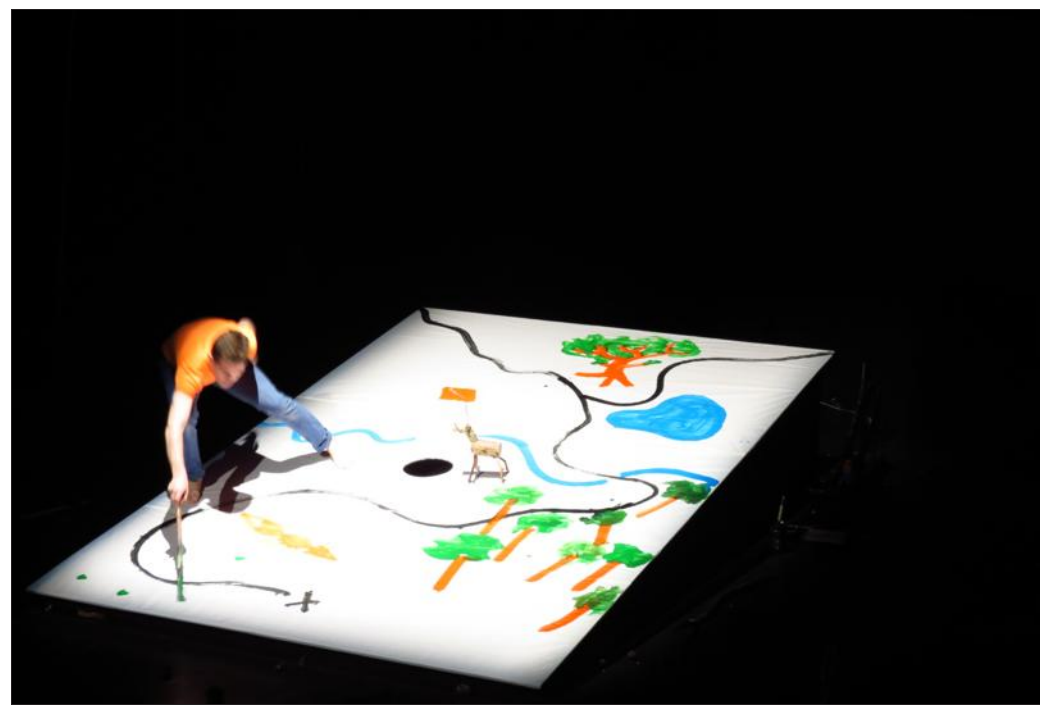

■ Un spectacle qui mêle théâtre, arts plastiques, magie et rires.

toute noire avec les sons de forêt, rapidement les écoliers présents ce jeudi après-midi ont éclaté de rire à de nombreuses reprises avec un personnage aux airs

de Rubeus Hagrid dans « Harry Potter ». Un spectacle qui pourra sans doute les aider aussi à maîtriser leurs peurs.

Au total 500 enfants de CP-CE1, d'Ulis et de l'IME de

Lunéville et de communes de la CCL assistaient ce jeudi après et encore ce vendredi à ce spectacle, sans compter ceux qui l'auront découvert en famille hier soir à la Méridienne.

Aujourd'hui

Déchetterie

- 9 h à 12 h et 13 h 30 à 18 h.

Gardes

- Médecin : 0820.33.20.20.
- Pharmacie : 32.37.

Loisirs

- Bibliothèque pour tous : 15 h à 17 h, 13, place Saint-Jacques.
- Ludothèque Le Donjeux : 16 h 30 à 18 h 30.
- Médiathèque, espace adultes : 13 h 30 à 18 h.
- Médiathèque, espace jeunesse : 16 h à 18 h.
- Piscine : 12 h à 13 h 30 et 17 h à 21 h.

Petite enfance

- Halte-garderie du Donjeux :

7 h 45 à 16 h 30.

- Halte-garderie La Farandole : 8 h 30 à 17 h.

Rendez-vous

- Office à la synagogue, dans le cadre de la journée nationale de la Déportation : à 18 h.
- Marché fermier : 16 h à 19 h, cour du château.

Urgences

- Commissariat de police : 03.83.76.17.17.
- Dépannages : eau (0810.463.463) ; électricité (09.726.750.54) ; gaz (0800.47.33.33).
- Police secours : 17.
- Sapeurs-pompiers : 18.

SALON MARCHÉ DU TISSU

- TISSU D'HABILLEMENT - TISSUS POUR DAMES et ENFANTS - TISSUS POUR HAUTE COUTURE et MARIAGE - TISSUS POUR RIDEAUX - TISSU D'AMEUBLEMENT - TISSUS POUR DECORATION - TISSUS POUR QUILT et PATCHWORK - MERCERIE - MACHINE À COUDRE - 40 MAGASINS/MARCHANDS DE TISSUS !!! - 2.000.000 MTR. TISSU - SURFACE: 4500 M²

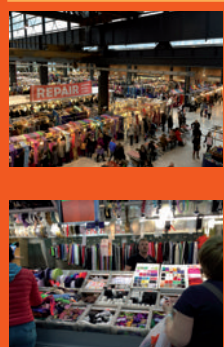

SAMEDI 23 AVRIL
NANCY

Parc des Expositions OUVERT: 10H00-17H00
ADRESSE GPS: Rue Cahtarine Opalinska, 54500, Vandoeuvre

!! ENTRÉE GRATUITE !!

pour plus d'information consultez notre site dans:

WWW.MARCHEdutissu.com



Permanences

Permanences

- Antenne de justice : de 13 h 30 à 17 h, 16 bis, place Notre-Dame.
- Association de défense des consommateurs (ex-Que Choisir) : de 13 h 30 à 16 h, locaux de la CCL, 11, avenue de la Libération.
- Boutique de la solidarité Rodhain : de 14 h à 17 h, 27, rue de la République.

- CAF : uniquement sur rendez-vous au 0810.25.54.10, mairie annexe, 46, rue Ernest-Bichat.
- Carsat Nord-Est, agence de retraite : de 9 h à 11 h 30 et de 13 h 30 à 16 h, 7, rue René-Basset.
- Cicas : de 9 h à 11 h 30, 12 bis, rue des Bosquets.

- CIDFF : de 9 h à 12 h et de 13 h 30 à 17 h 30, 9, rue René-Basset.
- Confédération nationale du logement : de 14 h à 16 h, salle du Petit Prince, 1, rue Saint-Exupéry.
- PRO BTP : de 9 h à 12 h et de 13 h 30 à 17 h, 12 bis, rue des Bosquets.
- Secours catholique : sans rendez-vous de 9 h à 11 h,

salle Saint-Léopold, 5, rue Camille-Viox.
- Grand Nancy Aide aux Victimes (GNAV) : de 14 h à 17 h, antenne de justice, place Notre-Dame (prendre rendez-vous au 03.83.71.23.60).
- Magasin Emmaüs : de 14 h à 17 h, ancienne école des Cités Cécile.
- Recycl'one : de 14 h à 18 h, rue du Coq.